

## ISCRIZIONE

400,00 € + iva (Medico chirurgo in presenza)

200,00 € + iva (Infermiere, Infermiere Pediatrico, Ostetrica, Farmacista, Psicologo, Logopedista in presenza)

200,00 € + iva (Tutte le professioni accreditate - **FAD Sincrona\***)

Per iscriversi al corso FAD è necessario accedere al sito [www.pediatria.it/lazise](http://www.pediatria.it/lazise) oppure contattando la segreteria organizzativa ([segreteria@icp-ecm.it](mailto:segreteria@icp-ecm.it) / 0305032090).

**N.B.\* Sarà attivata l'eventuale modalità FAD Sincrona sulla piattaforma web di Pediatria On Line, al raggiungimento di 100 iscrizioni online, che dovranno pervenire entro il 31/3/2025**

L'iscrizione al congresso dà diritto a:

- Partecipazione ai lavori scientifici
- Kit congressuale
- 4 Coffee break
- 1 Lunch (9 maggio)
- Attestati di partecipazione
- Attestati E.C.M.\*(agli aventi diritto)

L'iscrizione alla **FAD Sincrona\*** dà diritto a:

- Partecipazione ai lavori scientifici
- Attestati di partecipazione
- Attestati E.C.M.\*(agli aventi diritto)

\*Gli attestati riportanti i crediti E.C.M., saranno disponibili all'indirizzo [www.pediatria.it/eventi](http://www.pediatria.it/eventi) entro 60 giorni dalla chiusura dell'evento.

## ECM

Professioni accreditate: Medico Chirurgo (tutte le discipline), Infermiere ed Infermiere Pediatrico, Farmacista, Ostetrica, Psicologo, Logopedista.

Crediti formativi previsti:

La partecipazione ad almeno il 90% delle ore formative e la consegna del modulo di valutazione evento compilato daranno diritto all'acquisizione di 4,8 crediti per l'evento residenziale mentre 24 crediti per l'evento **FAD Sincrona\***, previo superamento del questionario di apprendimento.

## SEDE DEL CONGRESSO

Hotel Parchi del Garda Via Brusà, 16/17

37017 Lazise del Garda (VR)

Tel. 045 6499611 Fax 045 6499600

[info@hpdg.it](mailto:info@hpdg.it)

[www.hotelparchideldelgarda.it](http://www.hotelparchideldelgarda.it)



  #Lazise2025

# 19° Congresso di Pediatria *On Line*

8-10 maggio 2025  
Lazise (VR)

9° Congresso Nazionale **SIPEC**  
Società Italiana di Pediatria Condivisa



con il  
patrocinio di



[www.pediatria.it/lazise](http://www.pediatria.it/lazise)

## Giovedì 8 maggio - Pomeriggio

- 14.00 Registrazione partecipanti
- 14.30 Presentazione del Congresso
- 15.00 - 16.00 **I 10 esami fondamentali in gastroenterologia pediatrica**  
Costantino De Giacomo
- 16.00 - 17.30 **Non ci sono più i batteri di una volta**  
Egidio Barbi e Federico Marchetti
- 17.30 - 18.00 Piccola pausa
- 18.00 - 19.30 **La rinite allergica: diagnosi differenziale e linee guida**  
Roberto Bernardini

## Venerdì 9 maggio - Mattino

- 9.00 - 10.10 **Malattie neuromuscolari: dalle cause biologiche alla pratica clinica**  
Martino Ruggieri
- 10.10 - 11.20 **Alimentazione multi-etnica**  
Maria Elena Lorenzetti
- 11.20 - 11.50 Piccola pausa
- 11.50 - 13.00 **Disturbi funzionali gastro-intestinali: segnali d'allarme e aspetti nutrizionali**  
Mauro Cinquetti

13.00 Pranzo

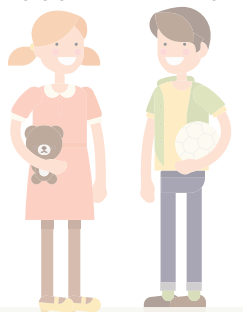

## Venerdì 9 maggio - Pomeriggio

15.00 - 16.00 **Sessioni a sale parallele**

Uno a scelta fra i seguenti moduli di approfondimento:

- **L'esame vestibolare nel bambino**  
Cristiano Balzanelli
- **Intelligenza artificiale in Pediatria**  
Giorgio Zavarise
- **La salute degli occhi**  
Sara Pini
- **Vitamine, immunomodulanti e nutraceutica: un percorso ragionato**  
Relatore da confermare
- **Febbre e dolore: quando e come trattarli**  
Relatore da confermare

- 16.00 - 16.30 Piccola pausa
- 16.30 - 17.15 **Diagnosi a colpo d'occhio in dermatologia pediatrica**  
Iria Neri
- 17.15 - 18.00 **Narcolessia una malattia pediatrica come riconoscerla**  
Giuseppe Plazzi
- 18.00 - 19.00 **Stress, infiammazione e sistema immunitario**  
Attilio Boner

## Sabato 10 maggio - Mattino

### "Intercettare i deficit"

- 9.00 - 10.00 **Deficit neuromotori**  
Donatella Saviola
- 10.00 - 11.00 **Deficit cognitivi**  
Leonardo Zoccante
- 11.00 - 11.30 Piccola Pausa
- 11.30 - 12.30 **Deficit emotivi**  
Francesca Cardini
- 12.30 - 14.00 **Essere o primeggiare? L'orrore della media**  
Alberto Albizzati
- 14.00 Valutazione dell'evento formativo da parte dei partecipanti

### RESPONSABILE SCIENTIFICO

Dr.ssa Maria Elena Lorenzetti

### SEGRETERIA ORGANIZZATIVA

I.C.P. Srl - Provider ECM n. 3981  
Via Pusterla, 1 - 25128 Brescia  
Tel. 030 5032090  
segreteria@icp-ecm.it

## SISTEMAZIONE ALBERGHIERA

Per agevolare la partecipazione al congresso, oltre all'Hotel Parchi del Garda, sede congressuale, abbiamo concordato tariffe agevolate con altre strutture alberghiere nelle vicinanze.

- Hotel Parchi del Garda - 4 stelle (sede congressuale)  
Via Brusà, 16/17, 37017 Pacengo di Lazise (VR)  
Tel. 045 6499611
- Gardaland Hotel  
Via Palù, 1, 37014 Castelnuovo del Garda (VR)  
Tel. 045 6404000
- Enjoy Garda Hotel  
Via Venezia, 26 - Peschiera del Garda (VR)  
Tel. 045 7550111
- Leonardo Hotel Lago di Garda  
Strada delle Greghe 7, 37017 Lazise (VR)  
Tel. 045 6490177
- Corte Valier  
Via della Pergolana, 9 - 37017 Lazise (VR)  
Tel. 045 6471210
- Hotel Caesius  
Via Peschiera, 3 - 37011 Bardolino (VR)  
Tel. 045 7219100

Per coloro che alloggeranno nelle strutture convenzionate, sarà disponibile un servizio navetta gratuito da e per la sede congressuale, in orari prestabiliti. Il servizio sarà attivato per ciascuna struttura che raggiunga un minimo di 10 ospiti.

